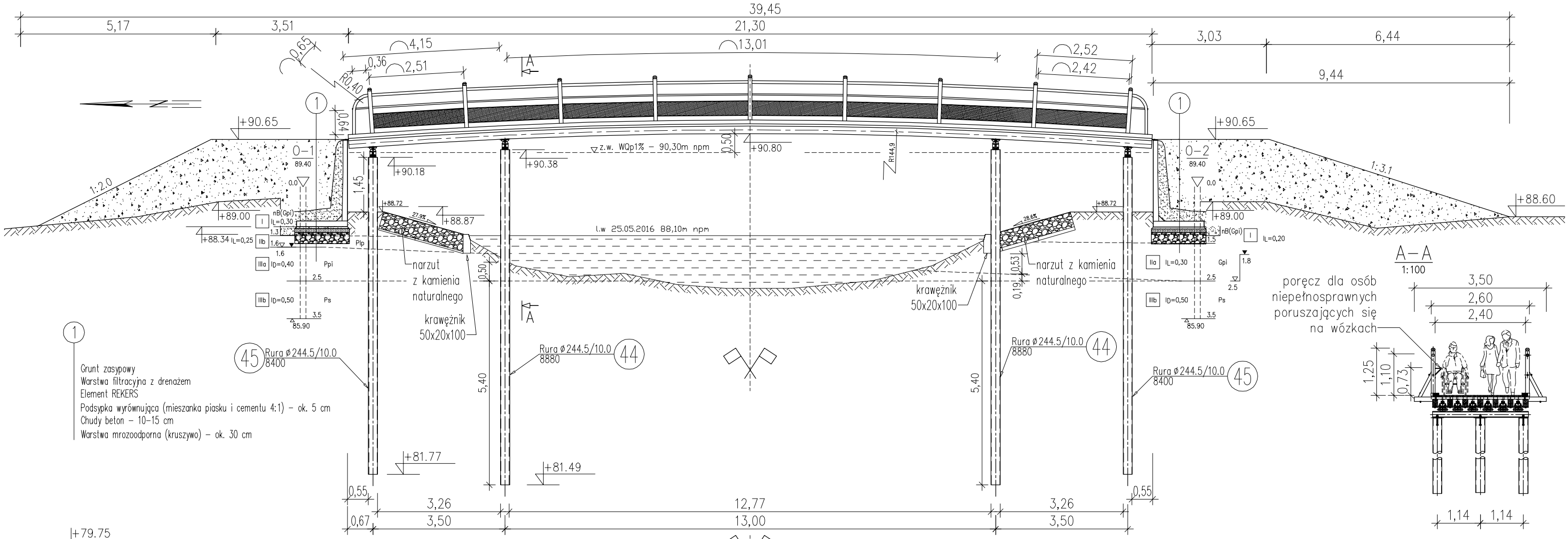

+79.75

nasyp npm	90,11	90,26	90,65	90,65	88,72	88,31													88,65	88,72	90,65	90,65	90,31	89,90
teren npm	88,24	88,60	89,00	89,10	88,90	88,40	88,10	87,30	87,00	87,10	86,80	86,70	86,70	86,70	86,90	87,30	88,00	88,80	88,90	89,00	89,00	88,30	88,60	
[m]	17,00	16,24	14,17	10,13	8,35	7,63	6,23	4,79	3,36	1,94	0,64	0,00	1,10	3,25	4,82	6,25	8,20	9,98	13,28	13,68	16,60	20,12		

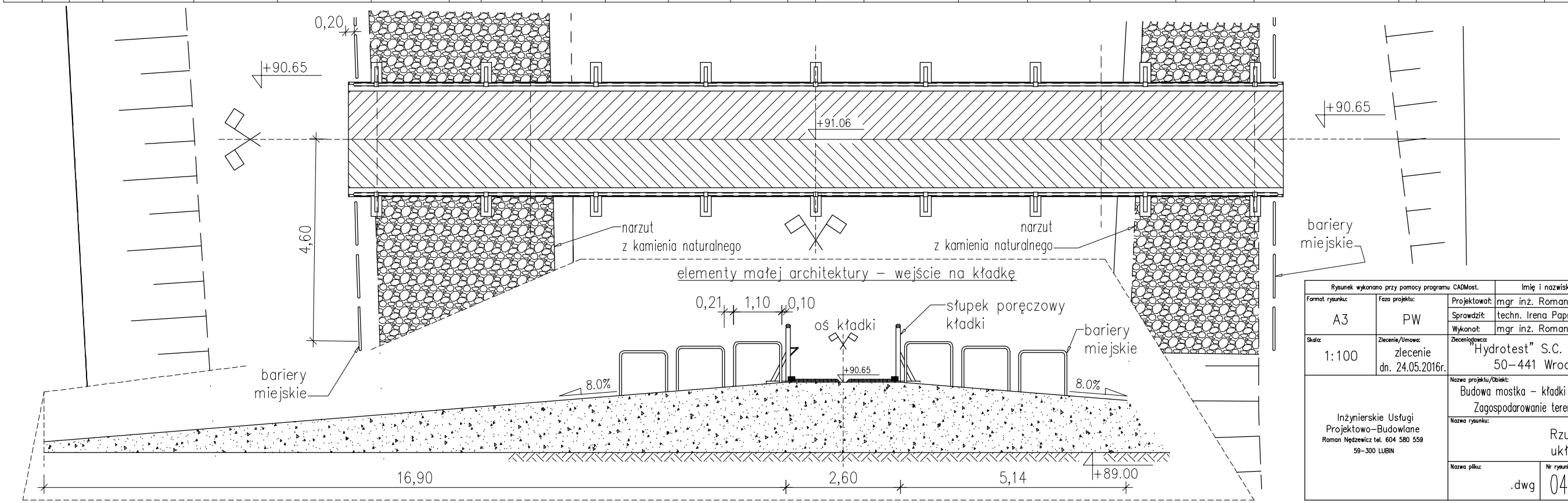

Rysunek wykonano przy pomocy programu CADMost.		Imię i nazwisko	Data	Nr uprawnień	Podpis
Format rysunku: A3	Faza projektu: PW	Projektował: mgr inż. Roman Nędzewicz	11/16	55/92/Lw	
		Sprawdził: techn. Irena Paprzycka		69/90/Zg	
		Wykonał: mgr inż. Roman Nędzewicz		55/92/Lw	
Skala: 1:100	Zlecenie/Umowa: zlecenie dn. 24.05.2016r.	Zleceniodawca: "Hydrotest" S.C. Biuro Projektowo–Wykonawcze 50–441 Wrocław, ul. Kościuszki 112/4			
Inżynierskie Usługi Projektowo–Budowlane Roman Nędzewicz tel. 604 580 559 59–300 LUBIN		Nazwa projektu/Obiekt: Budowa mostka – kładki dla ruchu pieszego, Sąsiecznica km 2+373 Zagospodarowanie terenów przy rzece Sąsiecznicy w Żmigrodzie			
		Nazwa rysunku: Rzut boczny kładki układ funkcjonalny			
		Nazwa pliku: .dwg	Nr rysunku: 04 zamienny/str. 52		Nr egzemplarza: